

Ursprüngliche Fassung

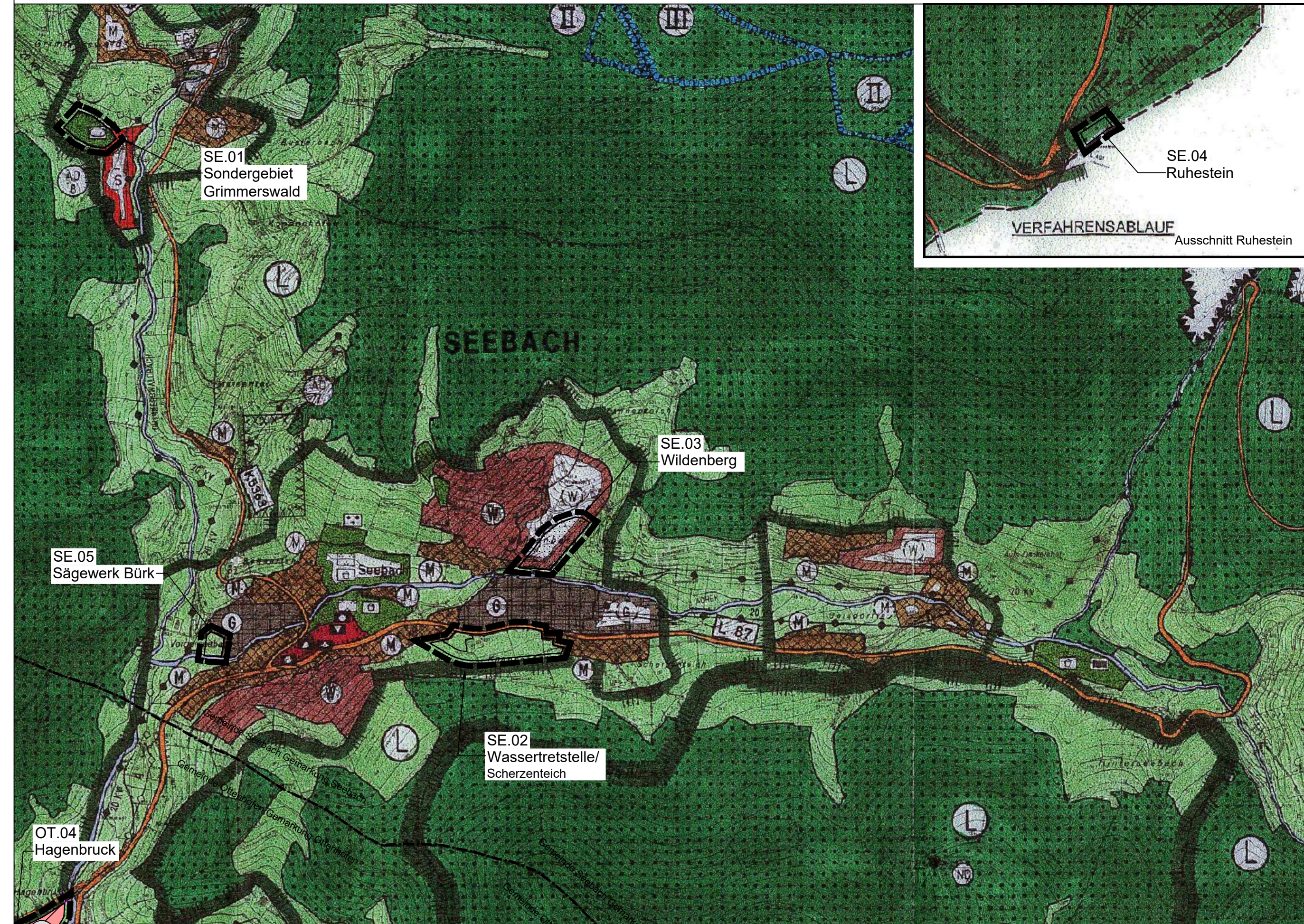

Neue Fassung

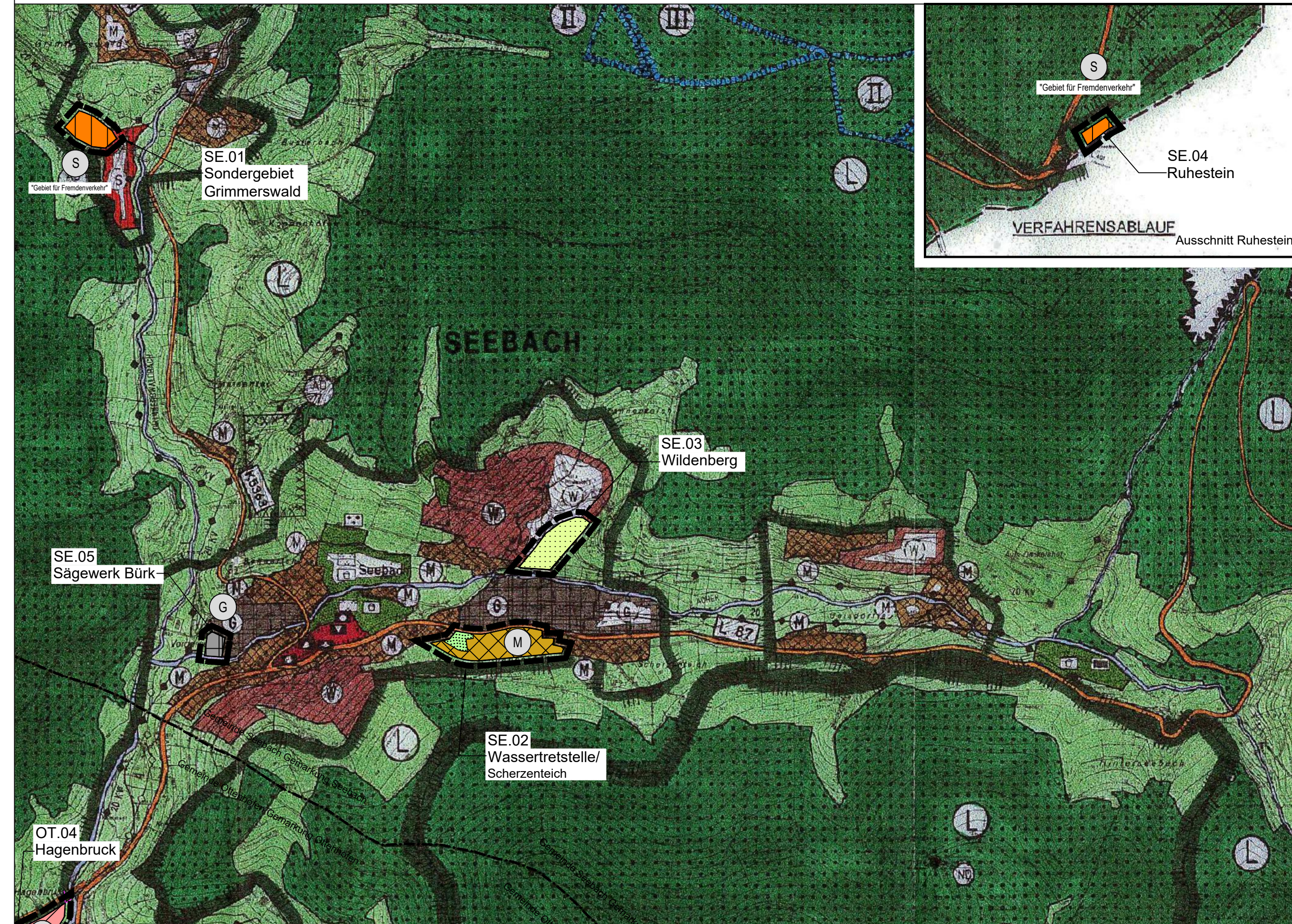

1. Art der baulichen Nutzung
- 1.1. Wohnbauflächen
 - 1.2. Gemischte Bauflächen
 - 1.3. Gewerbliche Bauflächen
 - 1.4. Sonderbauflächen
9. Grünflächen
- 9. Grünflächen
12. Flächen für die Landwirtschaft und Wald
- 12.1. Flächen für die Landwirtschaft
15. Sonstige Planzeichen
- 15.13. Grenze des räumlichen Geltungsbereiches

Stand: 17.10.2024
 Fassung: Entwurf zur öffentlichen Auslegung gemäß § 3 Abs. 2 BauGB

Anlage Nr. 1.3

Gemeindeverwaltungsverband Kappelrodeck

Änderung Flächennutzungsplan in Seebach

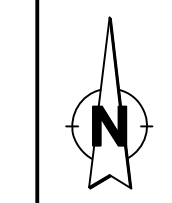

1:10.000

Es wird bestätigt, dass die Inhalte dieses Flächennutzungsplanes mit dem hierzu ergangenen Beschluss des Gemeinderats des Gemeindeverwaltungsverbandes Kappelrodeck vom..... übereinstimmen

Verfahrensdaten:

Aufstellungsbeschluss: 17.10.2023
 Frühzeitige Beteiligung: 27.11.2023 - 12.01.2024
 Entwurfsbilligung:
 Offenlage:
 Satzungsbeschluss:

Kappelrodeck,

 Stefan Hattenbach
 Verbandsvorsitzender

Der Flächennutzungsplan ist durch öffentliche Bekanntmachung gemäß § 10 Abs. 3 BauGB am in Kraft getreten.

In Kraft getreten am:

Kappelrodeck,

 Stefan Hattenbach
 Verbandsvorsitzender

Lagesystem: GK UTM Stand Kataster: 2020

Höhensystem (HST): 130 (DHHN12) 160 (DHHN92) 170 (DHHN2016) Stand Urmessung:

Bestandvermessung:		<p>Poststraße 1 • 77886 Lauf • Tel. 07841 703-0 • Fax -80 Marleiner Straße 4 • 77656 Offenburg • Tel. 0781 990779-0 • Fax -29 Tullastraße 5a • 79331 Teningen • Tel. 07641 95869-0 • Fax -29</p> <p>Ingenieurbüro für Tief- und Wasserbau Stadtplanung und Verkehrsanlagen</p>
Projekt:	2022/139	
Bearbeiter:	Kernler	
Gez.:	Moser	
Datum:		